

DIÁRIO OFICIAL

EDIÇÃO EXTRA

do Estado de Mato Grosso ANO CXXXV - CUIABÁ - Quarta-Feira - 1 de abril de 2026 Nº 29.205

PODER EXECUTIVO

DECRETO

DECRETO Nº 1.980, DE 1º DE ABRIL DE 2026.

Declara ponto facultativo nas repartições públicas do Estado o dia que menciona.

O GOVERNADOR DO ESTADO DE MATO GROSSO, no uso das atribuições que lhe confere o artigo 66, inciso III, da Constituição Estadual,

DECRETA:

Art. 1º Fica declarado ponto facultativo, nos órgãos da administração pública estadual, o dia 2 de abril de 2026, a partir das 13 horas.

Art. 2º Caberá aos dirigentes dos órgãos e entidades a preservação e o funcionamento dos serviços essenciais afetos às respectivas áreas de competência.

Art. 3º Este Decreto entra em vigor na data de sua publicação.

Palácio Paiaguás, em Cuiabá, 1º de abril de 2026, 205º da Independência e 138º da República.

OTAVIANO PIVETTA

Governador do Estado

Protocolo 1799915

SECRETARIAS

SEPLAG

SECRETARIA DE ESTADO DE PLANEJAMENTO E GESTÃO

ATO ADMINISTRATIVO Nº 276/2026/SEPLAG

O SECRETÁRIO DE ESTADO DE PLANEJAMENTO E GESTÃO, no uso de suas atribuições legais, e considerando o que consta no Processo nº PJC-PRO-2026/014870, **resolve, para regularização funcional, autorizar a cessão mediante permuta, pelo período de 24 (vinte e quatro) meses a partir de 12 de março de 2026**, para os servidores abaixo mencionadas, nos termos do art. 305 da Lei Complementar nº 407/2010, Lei complementar 04/1990, Lei Federal 14.735/2023 e Decreto 691/2020, os quais deverão cumprir a carga horária integral do seu regime de trabalho na unidade de destino:

(**DENIEIRE FERMINO NUNES**, Investigadora de Polícia, matrícula funcional nº 136299/001, lotada na Polícia Judiciária Civil do Estado de Mato Grosso; com o servidor **OSWALDO ARTILHEIRO NETO**, Investigador de Polícia, lotado na Polícia Civil do Estado de Santa Catarina, ambas com ônus para o Estado de origem.

Palácio Paiaguás, em Cuiabá-MT, 01 de abril de 2026.

(Assinado Digitalmente)

BAÍLIO BEZERRA GUIMARÃES DOS SANTOS

Secretário de Estado de Planejamento e Gestão

Protocolo 1799836

GOVERNO DO ESTADO DE MATO GROSSO

SEPLAG

SECRETARIA DE ESTADO DE PLANEJAMENTO E GESTÃO

IOMAT

SUPERINTENDÊNCIA DA IMPRENSA OFICIAL DO ESTADO DE MATO GROSSO

CENTRO POLÍTICO ADMINISTRATIVO

Rua Júlio Domingos de Campos
CEP 78050-970 Cuiabá - Mato Grosso
CNPJ(MF) 58.337.873/0001-74
FONE: (65) 3613-8000

E-mail:

publica@iomat.mt.gov.br

Visite nosso Portal:
www.iomat.mt.gov.br

Acesse o Portal E-Mato Grosso
www.mt.gov.br

Otaviano Olavo Pivetta
Governador do Estado

Secretário-Chefe da Casa Civil	Fabio Paulino Garcia
Secretário-Chefe de Gabinete do Governador	Jordan Espindola dos Santos
Secretária de Estado de Agricultura Familiar	Andreia Carolina Domingues Fujioka
Secretária de Estado de Assistência Social e Cidadania	Klebson Gomes Haagsma
Secretário de Estado de Ciência, Tecnologia e Inovação	Allan Kardec Pinto Acosta Benitez
Secretário de Estado de Cultura, Esporte e Lazer	David de Moura Pereira da Silva
Secretário de Estado de Desenvolvimento Econômico	Cesar Alberto Miranda Lima dos Santos Costa
Secretário de Estado de Educação	Alan Resende Porto
Secretário de Estado de Fazenda	Rogério Luiz Gallo
Secretário de Estado de Infraestrutura e Logística	Marcelo de Oliveira e Silva
Secretária de Estado de Meio Ambiente	Mauren Lazzaretti
Secretário de Estado de Planejamento e Gestão	Basilio Bezerra Guimarães dos Santos
Secretário de Estado de Saúde	Gilberto Gomes de Figueiredo
Secretário de Estado de Segurança Pública	CEL. PM César Augusto de Camargo Roveri
Secretária de Estado de Comunicação	Laíce Souza Aiza de Oliveira
Secretário de Estado de Justiça	Valter Furtado Filho
Procurador-Geral do Estado	Francisco de Assis da Silva Lopes
Secretário Controlador-Geral do Estado	Paulo Farias Nazareth Netto
Secretário de Estado do Escritório de Representação do Estado de Mato Grosso em Brasília/DF	Leonardo Ribeiro Albuquerque

ATO ADMINISTRATIVO Nº 279/2026/SEPLAG

O SECRETÁRIO DE ESTADO DE PLANEJAMENTO E GESTÃO, no uso de suas atribuições legais e considerando o que consta no Processo nº SEPLAG-PRO-2026/03772, **resolve autorizar a cessão** de **CAROLINE CAMPOS DOBES CONTURBIA NEVES**, Gestora Governamental, matrícula funcional nº 136464/003, lotada na Secretaria de Estado de Planejamento e Gestão - SEPLAG, para exercer suas funções na **Casa Civil**, pelo período de **02 (dois) anos a partir do 1º dia útil após a data da publicação**, nos termos do artigo 1º da Lei Complementar nº 265/2006, artigo 119 da Lei Complementar nº 04/1990 e Decreto 691/2020 sem ônus para o órgão de origem.

Palácio Paiaguás, em Cuiabá-MT, 01 de abril de 2026.

(Assinado Digitalmente)

BASÍLIO BEZERRA GUIMARÃES DOS SANTOS

Secretário de Estado de Planejamento e Gestão

Protocolo 1799841

ATO ADMINISTRATIVO Nº 278/2026/SEPLAG

O SECRETÁRIO DE ESTADO DE PLANEJAMENTO E GESTÃO, no uso de suas atribuições legais e considerando o que consta no Processos nº SEDUC-PRO-2026/33913, **resolve autorizar a cessão** de **LUCIANA GOMIDE FREITAS**, Professora da Educação Básica, matrícula funcional nº 133162/017, lotada na Secretaria de Estado de Educação - SEDUC, para exercer suas funções na **Assembleia Legislativa de Mato Grosso - ALMT**, pelo período de **02 (dois) anos a partir do 1º dia útil após a data da publicação**, com ônus para o órgão de origem, nos termos do artigo 1º, da Lei nº 10.248/2014 e Decreto nº 691/2020.

Palácio Paiaguás, em Cuiabá-MT, 01 de abril de 2026.

(Assinado Digitalmente)

BASÍLIO BEZERRA GUIMARÃES DOS SANTOS

Secretário de Estado de Planejamento e Gestão

Protocolo 1799860



**GARANTA
DESCONTOS
COM O
NOTA MT**

ATÉ 5%
de desconto
À VISTA

ou em até
8X
SEM JUROS

**EMITA SUA GUIA
SEFAZ.MT.GOV.BR**



EVITE GOLPES

VALIDE SEU BOLETO OU PIX PELO
WHATSAPP DA SEFAZ (65) 4042-9298



**Governo de
Mato
Grosso**

mt.gov.br govmatogrosso



INVENTÁRIO DE BENS PATRIMONIAIS MÓVEIS

ORIENTAÇÃO TÉCNICA 001/2026

O que você precisa saber!

1. TODO BEM PÚBLICO PRECISA SER REGISTRADO

Quando um órgão adquire um bem móvel, como veículos, computadores, mobiliário, máquinas e outros equipamentos, ele deve:

- ser registrado no sistema eletrônico de gestão patrimonial
- receber número de patrimônio
- ter identificação física (plaqueta ou etiqueta)

➤ Esse registro garante o controle e o acompanhamento do patrimônio público.



4. INVENTÁRIO FÍSICO É OBRIGATÓRIO

Os órgãos do Estado devem realizar inventário patrimonial pelo menos uma vez por ano.

O inventário consiste em:

- localizar fisicamente os bens
- conferir se estão em uso e em boas condições
- verificar se os dados no sistema estão corretos



7. BAIXA PATRIMONIAL

Quando o bem deixa de integrar o patrimônio público, é necessário realizar baixa patrimonial.

Isso pode ocorrer em casos de:

- extravio confirmado
- dano irreparável
- inutilização ou obsolescência

Após a baixa, os registros também devem ser ajustados no sistema de contabilidade.

2. CADA BEM DEVE TER UM RESPONSÁVEL

Todo bem patrimonial deve estar vinculado a:

- uma unidade administrativa
- um responsável pela carga patrimonial

Esse responsável deve:

- zelar pela conservação do bem
- comunicar perdas, danos ou extravio

5. DIVERGÊNCIAS PRECISAM SER APURADAS

Se durante o inventário for identificado que o bem:

- não foi localizado
- está danificado
- foi extraviado

O órgão deve:

- procurar o bem
- registrar o fato em processo administrativo
- apurar eventual responsabilidade

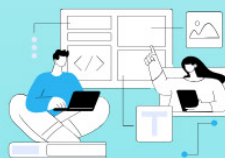

8. POR QUE ISSO É IMPORTANTE?

A gestão patrimonial correta garante:

- controle do patrimônio público
- transparência na gestão
- confiabilidade das informações contábeis
- prevenção de perdas e irregularidades

3. MOVIMENTAÇÃO DEVE SER REGISTRADA

Sempre que um bem mudar de lugar ou de responsável, o órgão deve:

➤ registrar a movimentação no Sigpat

Isso inclui:

- transferência entre setores
- remanejamento entre unidades
- mudança de responsável pela carga patrimonial

➤ Nenhum bem deve ser movimentado sem registro.



6. QUANDO O BEM NÃO É ENCONTRADO

Se o bem não for localizado após as buscas, o órgão deve:

- abrir processo administrativo
- verificar se houve extravio ou falha de controle
- apurar eventual responsabilidade

Após a decisão administrativa:

- regularizar os registros patrimoniais
- ajustar as informações nos sistemas de patrimônio e contabilidade

Confira na íntegra a Orientação Técnica nº 01/2026 no link:

www.cge.mt.gov.br/orientacoes-tecnicas



INTEGRIDADEMT
Programa de Integridade do
Governo de MT

www.cge.mt.gov.br/pergunte-a-cge

CGE
Controladoria
Geral do Estado



Governo de
Mato
Grosso

f @cgemtofcial



Governo do Estado de Mato Grosso
Secretaria de Estado de Planejamento e Gestão

**SUPERINTENDÊNCIA DA IMPRENSA OFICIAL DO
ESTADO DE MATO GROSSO**

CENTRO POLÍTICO ADMINISTRATIVO
Rua Júlio Domingos de Campos
CEP 78050-970 - Cuiabá - Mato Grosso
CNPJ(MF) 03.507.415/0004-97

www.iomat.mt.gov.br
Acesse o portal E-Mato Grosso
www.mt.gov.br

ORIENTAÇÃO PARA PUBLICAÇÃO

De acordo com a Instrução Normativa nº 006/2024 do Diário Oficial de 25 de julho de 2024 e Instrução Normativa nº 001/2026 do Diário Oficial de 9 de março de 2026, as matérias deverão ser enviadas pelo sistema IOMATNET ou através do correio eletrônico, e-mail publica@iomat.mt.gov.br, até as 16:00hs.

Os arquivos deverão ser em extensão .rtf, .doc ou .docx

ATENDIMENTO EXTERNO

De acordo com a Portaria nº 030/2019/SEPLAG do Diário Oficial de 05 de Abril de 2019, o atendimento é de Segunda à Sexta-feira, das 08:00hs às 17:00hs. Atendemos também pelos: Telefone: (65) 3613-8000 – Whatsapp (65) 99699-7970 – Gerencia de Publicações da IOMAT e (65) 98432-0066 – Superintendente da IOMAT

HINO NACIONAL

Letra de Joaquim Osório Duque Estrada e música de Francisco Manoel da Silva

Ouviram do Ipiranga as margens plácidas
De um povo heróico o brado retumbante,
E o sol da Liberdade, em raios fúlgidos,
Brilhou no céu da Pátria nesse instante.

Se o penhor dessa igualdade
Consequimos conquistar com braço forte,
Em teu seio, ó Liberdade,
Desafia o nosso peito a própria morte!

Ó Pátria amada, Idolatrada, Salve! Salve!

Brasil, um sonho intenso, um raio vívido
De amor e de esperança à terra desce,
Se em teu formoso céu, risonho e límpido,
A imagem do Cruzeiro resplandece.

Gigante pela própria natureza,
És belo, és forte, impávido colosso,
E o teu futuro espelha essa grandeza

Terra adorada, Entre outras mil,
És tu, Brasil, Ó Pátria amada!
Dos filhos deste solo és mãe gentil,
Pátria amada, Brasil!

Deitado eternamente em berço esplêndido,
Ao som do mar e à luz do céu profundo,
Fulguras, ó Brasil, florão da América,
Iluminado ao sol do Novo Mundo!

Do que a terra mais garrida
Teus risonhos, lindos campos têm mais flores;
"Nossos bosques têm mais vida",
"Nossa vida" no teu seio "mais amores".

Ó Pátria amada, Idolatrada, Salve! Salve!

Brasil, de amor eterno seja símbolo
O lábaro que ostentas estrelado,
E diga o verde-louro desta fâmula
Paz no futuro e glória no passado.

Mas, se ergues da justiça a clava forte,
Verás que um filho teu não foge à luta,
Nem teme, quem te adora, a própria morte!

Terra adorada Entre outras mil,
És tu, Brasil, Ó Pátria amada!

Dos filhos deste solo és mãe gentil,
Pátria amada,
Brasil!

HINO DE MATO GROSSO

Decreto Nº 208 de 05 de setembro de 1983

Letra de Dom Francisco de Aquino Corrêa e música do maestro Emílio Heine

Limitando, qual novo colosso,
O ocidente do imenso Brasil,
Eis aqui, sempre em flor, Mato Grosso,
Nosso berço glorioso e gentil!

Eis a terra das minas faiscantes,
Eldorado como outros não há
Que o valor de imortais bandeirantes
Conquistou ao feroz Paiaguás!

Salve, terra de amor, terra do ouro,
Que sonhara Moreira Cabral!
Chova o céu dos seus dons o tesouro
Sobre ti, bela terra natal!

Terra noiva do Sol! Linda terra!
A quem lá, do teu céu todo azul,
Beija, ardente, o astro louro, na serra
E abençoa o Cruzeiro do Sul!

No teu verde planalto escampado,
E nos teus pantanais como o mar,
Vive solto aos milhões, o teu gado,
Em mimosas pastagens sem par!

Salve, terra de amor, terra do ouro,
Que sonhara Moreira Cabral!
Chova o céu dos seus dons o tesouro
Sobre ti, bela terra natal!

Hévea fina, erva-mate preciosa,
Palmas mil, são teus ricos florões;
E da fauna e da flora o índio goza,
A opulência em teus virgens sertões.

O diamante sorri nas grupiarias
Dos teus rios que jorram, a flux.
A hulha branca das águas tão claras,
Em cascatas de força e de luz!

Salve, terra de amor, terra do ouro,
Que sonhara Moreira Cabral!
Chova o céu dos seus dons o tesouro
Sobre ti, bela terra natal!

Dos teus bravos a glória se expande
De Dourados até Corumbá,
O ouro deu-te renome tão grande,
Porém mais nosso amor te dará!

Ouve, pois, nossas juras solenes
De fazermos em paz e união,
Teu progresso imortal como a fênix
Que ainda timbra o teu nobre brasão!

Salve, terra de amor, terra do ouro,
Que sonhara Moreira Cabral!
Chova o céu dos seus dons o tesouro
Sobre ti, bela terra natal!

HINO À BANDEIRA DE MATO GROSSO

Letra e música dos autores: Abel Santos Anjos Filho, Tânia Domingos do Nascimento e Hudson C. Rocha

"Uma radiante estrela exalta o céu anil
Fulgura na imensidão do meu Brasil
Constelação de áurea cultura e glórias mil
Do bravo heróico bandeirante varonil
Que descobrindo a extensa mata sobranceira
Do Centro Oeste, imensa gleba brasileira
Trouxe esperança à juventude altaneira
Delimitando a esfera verde da bandeira.

Erga aos céus oh! estandarte
De amor e união
Mato Grosso feliz
Do Brasil é o verde coração.
Belo pendão que ostenta o branco da pureza
Losango lar da paz e feminil grandeza.
Teu manto azul é o céu que encobre a natureza
De um Mato Grosso emoldurado de beleza.

No céu estampas o matiz patriarcal
E ao Sol fulguras belo esplêndido ideal
Na Terra semeando a paz universal
Para colhermos um futuro sem igual.
Erga aos céus oh! estandarte
De amor e união
Mato Grosso feliz
Do Brasil é o verde coração".